Legende:

Bestand:

- Strassen- und Wegrand
- Strassenachse
- Parzellengrenze
- Zonengrenze
- Staatsbaulinien
- Gemeindebaulinie
- Gebäude
- Gewässer
- 1736 Katasternummer
- 1 Ordnungsnummer
- Beleuchtung

Projekt:

- Strassen- und Wegrand
- Strassenachse
- Abbruch
- aufzuhebende Grenze
- projektierte Grenze
- Drittprojekt
- ca. 20 m² Landabtretung
- ca. 120 m² mögliche Landantretung
- Beleuchtung / A-Schacht (noch pendent)

Zugehörige Dokumente:

- 0923-31-1001 *Übersichtsplan*
- 0923-31-2002 *Situation Strassenbau Teil 1*
- 0923-31-2003 *Situation Strassenbau Teil 2*
- 0923-31-2004 *Situation Strassenbau Teil 3*
- 0923-31-2006 *Querprofile*
- 0923-31-2007 *Normalprofile*
- 0923-31-9002 *Situation Land- und Rechtserwerb Teil 2*
- 0923-31-2201 *Situation Signalisation und Markierung*

Information Koordinatensystem:
Das dargestellte Projekt und der Lagebezug der amtl. Vermessung richten sich nach dem CH-Koordinatensystem LV95.

Information Plangrundlagen:
Datenerhebung:
Grundbuch (AV): 28.09.2023, Amt für Raumentwicklung, Geoinformation Kt. Zürich / Geoportal
Vermessungsaufnahmen: 05.10.2023, Osterwalder Lehmann Ingenieure AG

Die AV-Daten wurde mit den Vermessungsaufnahmen aktualisiert wo Unstimmigkeiten vorlagen. In den Schnitten wurde mit den neuen Vermessungsaufnahmen gearbeitet.

10

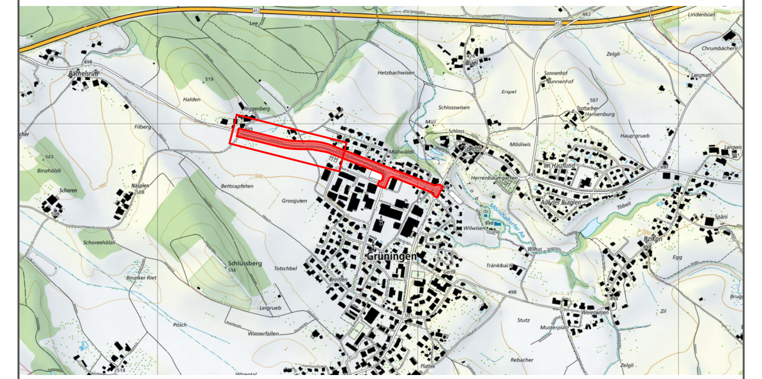

Version	Verfasser Datum	Name	Visum	Bemerkungen	Format	Plan Nummer
	31.05.24	QA	MSu		594 / 231	0923-31-9001

Kanton Zürich
Baudirektion
Tiefbauamt

Projektieren und Realisieren

Bearbeitungsstufe:	**Vorprojekt**
Gemeinde:	**116 Grüningen**
Strasse:	**730 Esslingerstrasse**
Strecke:	**Niggenberg bis Binzikerstrasse**
km / Bauwerk:	**1.620 - 2.410**
Vorhaben:	**Radweglückenschliessung, Instandsetzung Fahrbahn**

Situation Land- und Rechtserwerb, 1:200

Teil 1, KM 1.620 - 2.015

Projekt Nummer: **84S-81290**

Projektverfasser

ACS·PARTNER
Dipl. Bauingenieure ETH SIA suisse.ing
Gubelstrasse 28, 8050 Zürich
Tel. 044 315 88 88, info.zuerich@acs-partner.ch