3

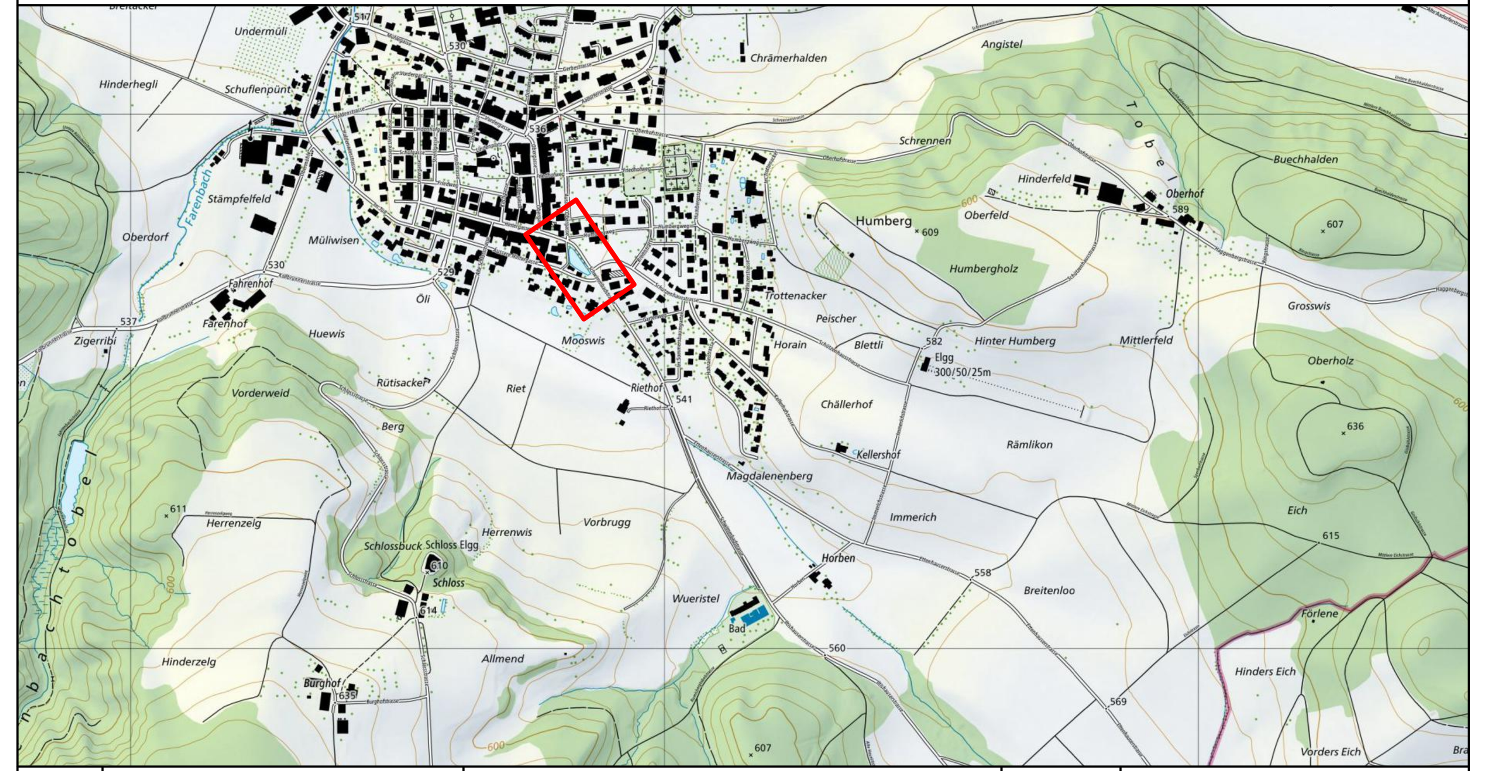

Version	Verfasser Datum	Name	Visum	Bemerkungen	Format	Plan Nummer
0	13.11.24	Robert Winkler	ked	Erstellung	30 x 105	3
A						
B						
C						
D						

Kanton Zürich
Baudirektion
Tiefbauamt

Strasseninspektorat

Bearbeitungsstufe: **Bauprojekt**

Gemeinde:	**Elgg**
Strasse:	**832 Schwimmbadstrasse**
Strecke:	**Elgg - Iltishausen**
km / Bauwerk:	**2.5-2.6 / 3.2-3.3**
Vorhaben:	**Neubau Bushaltestellen Torweiher und Schwimmbad**

Situation 1:200

Bushaltestelle Torweiher

Projekt Nummer: **84S-73011**

Projektverfasser

INGESA AG
INGENIEURE. FORMEN. LEBENSRAUM

Strehlgasse 21| 8472 Seuzach
052 320 03 20 | seuzach@ingesa.ch

210.038.0028

Legende:

best.	proj.	Abbruch / Demontagen	
			Misch-, Regen-, Schmutzwasser Kontrollschacht
			Hydrantenleitung mit Schieber
			Elektrische Leitung mit Kontrollschacht / Rohrblock
			Fernmeldeanlagen mit Kontrollschacht / Rohrblock
			Gemeinschaftsantennenkabel mit Kontrollschacht
			Strassenbelag
			Oberbau Gehweg
			Gewässer
			Markierung
			Signal

WERKLEITUNGEN

Die im Plan eingetragenen Werkleitungen dienen zur Information.
Vollständigkeit und Richtigkeit sind nicht gewährleistet.
Der Unternehmer ist verpflichtet, die aktuellsten Werkleitungsinformationen einzufordern und die Lage der Leitungen durch den Leitungseigentümer abstecken zu lassen.

Abschlüsse

+10 → Bezeichnung

BR	Belagsrand	TBA 601
Bu	Bundstein	TBA 611
BoWa	Bord- und Wasserstein (gestürzt)	TBA 613a
SN	Stellplatte	TBA 631
RN	Randstein	TBA 651
RNWa	Randstein mit Wasserstein Typ 12	TBA 652
ZüBo	Randstein Zürich-Bord	TBA 658

→ Anschlag in cm

Detail Zürich-Bord

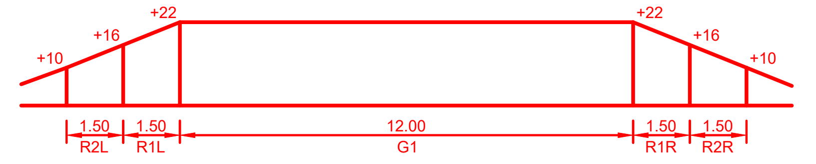

0 2.5 5 10 15 20m

Plotdatum:	13.11.2024	Zeichner	stj
Pfad:	I:\2_bau\21_atb\210_ingesa\210_038_ELGG\210_038_0028_Neubau_BHST_Schwimmbadstr\08_daten\1_cad\3_bauproj\1_dwg\210_038_0028_si_bauproj		

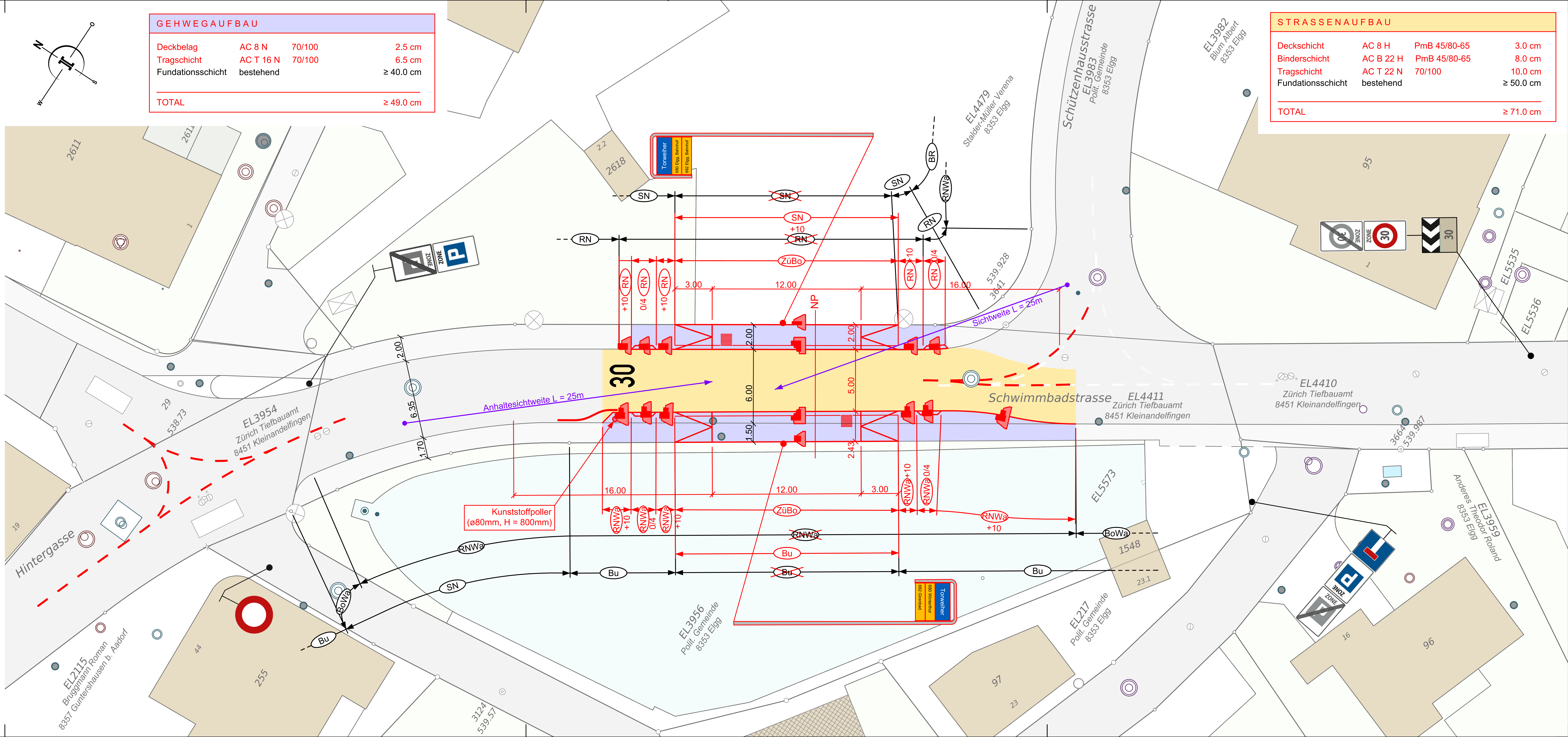

GEHWEGAUFBAU

Deckbelag	AC 8 N	70/100	2.5 cm
Tragschicht	AC T 16 N	70/100	6.5 cm
Fundationsschicht	bestehend		≥ 40.0 cm
TOTAL			≥ 49.0 cm

STRASSENAUFBAU

Deckschicht	AC 8 H	PmB 45/80-65	3.0 cm
Binderschicht	AC B 22 H	PmB 45/80-65	8.0 cm
Tragschicht	AC T 22 N	70/100	10.0 cm
Fundationsschicht	bestehend		≥ 50.0 cm
TOTAL			≥ 71.0 cm