

Fassade Nord-West

Maßstab 1:100



neu



Abbruch

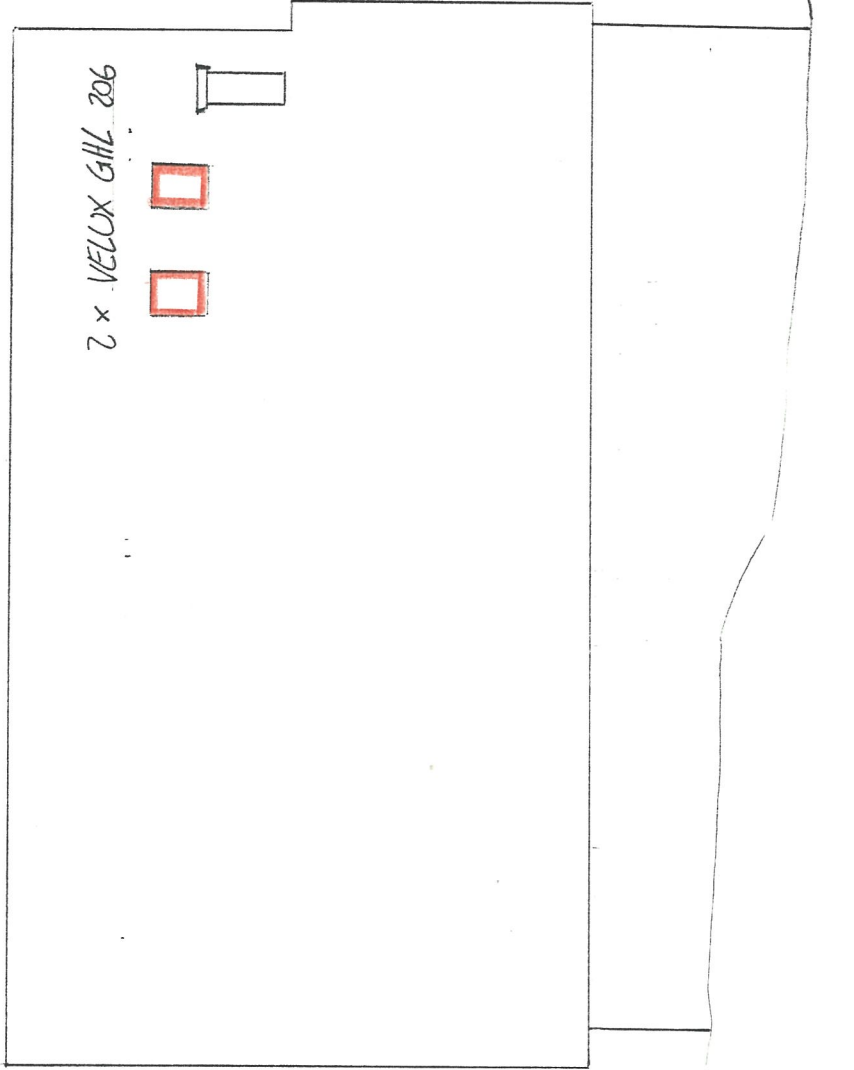

Planung + Bauherr:

PATRICK FLÜELER
Fußhof
8820 WÄDENSWIL

Stadt Wädenswil
Bauprojekt Nr.: 26.26/96
Eingang: 29.5.96
Baubewilligung: 28.7.96
Exemplar für: Archiv

	BDV Nr. 817/96
--	----------------

Fassade Süd-Ost

Maßstab 1:100



BDV Nr. 817/96

Stadt Wädenswil

Bauprojekt Nr.: 2.6.26/96

Eingang: 30.5.96

Baubewilligung: 25.7.96

Exemplar für: Archiv

— neu

— Abbruch

2x VELOX GHL 206

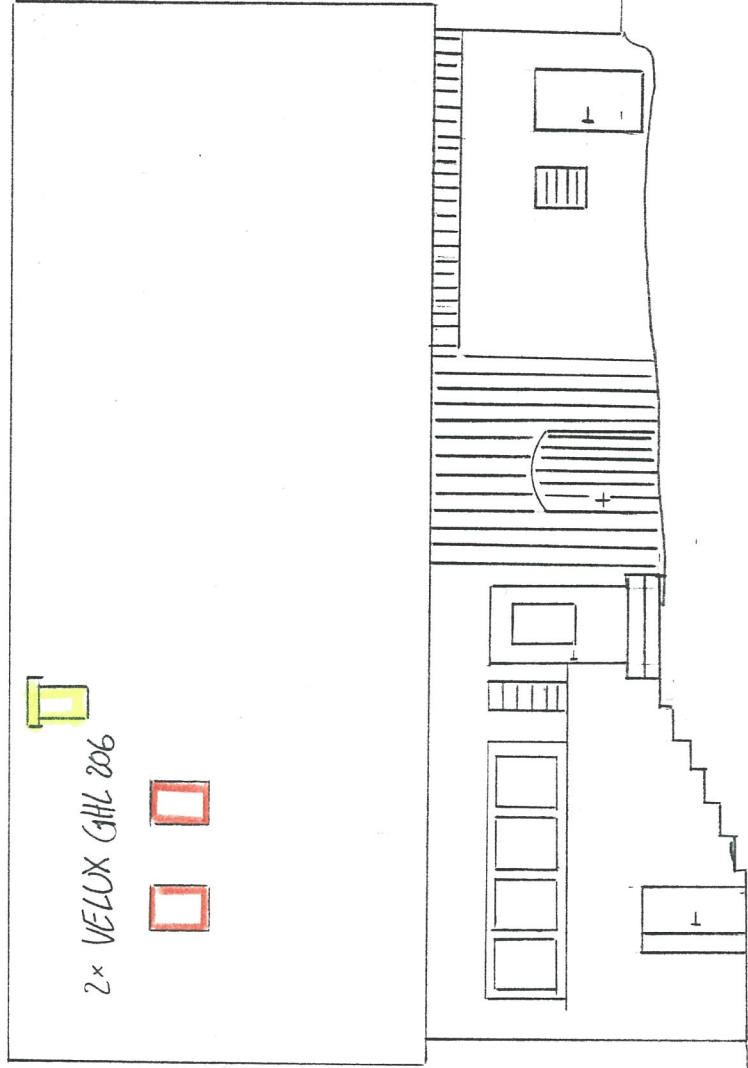

Planung + Bauberr:

PATRICK FLÜELER

Fürthof

8820 WÄDENSWIL



Flüeler

29.4.96

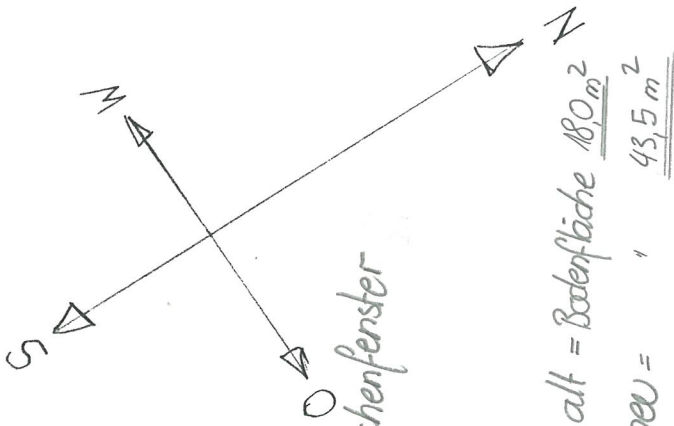
Schnitt DG Maßstab 1:100



-  : Dachflächenfenster
-  = neu
-  = Abbruch

 : Nutzung alt = Bodenfläche 180 m^2
 : " neu = $43,5\text{ m}^2$

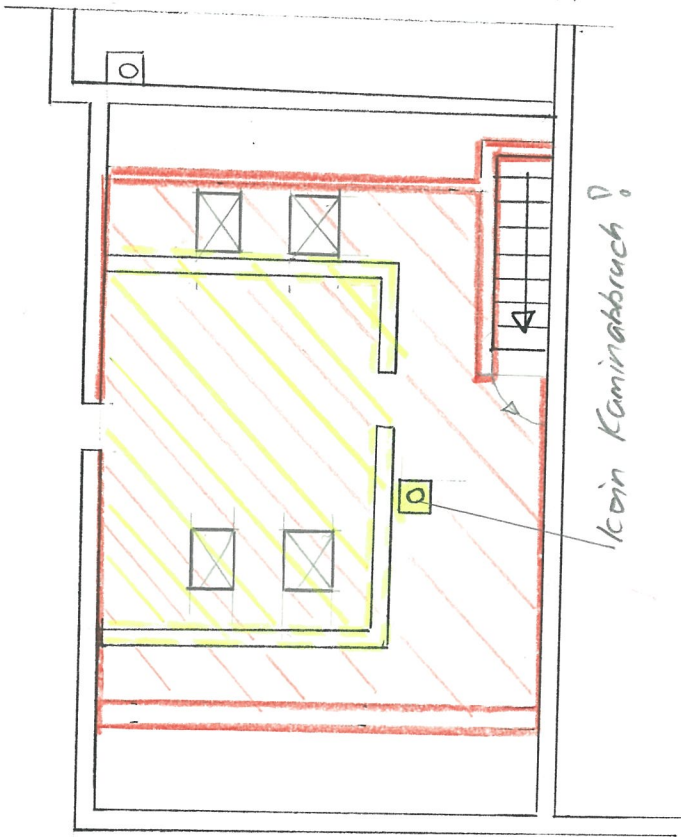

Planung + Baubereit:

PATRICK FLÜELER
 Furthof
 8820 WÄDENSWIL

Stadt Wädenswil
Bauprojekt Nr.: 26.26/96
Eingang: 30.5.96
Baubewilligung: 25.9.96
Exemplar für: Archiv



BDV Nr. 817/96

Fensterfläche: $4 \times 0,64 + 1 \times 0,71 = 3,27\text{ m}^2$

Treppenbreite: 75cm

Nutzung Wohnburg total: alt $170,60\text{ m}^2$
 neu $196,10\text{ m}^2$

GEZ: P.F.
30.3.96

BDV Nr. 817/96

Vertikal - Schnitt Maßstab 1:100

kein Kaminabruch!

Stadt Wädenswil
Bauprojekt Nr.: ...29.26/96
Eingang: ...20.5.96
Baubewilligung: 25.4.97
Exemplar für: ...Archiv

— : neu
 — : Abbruch

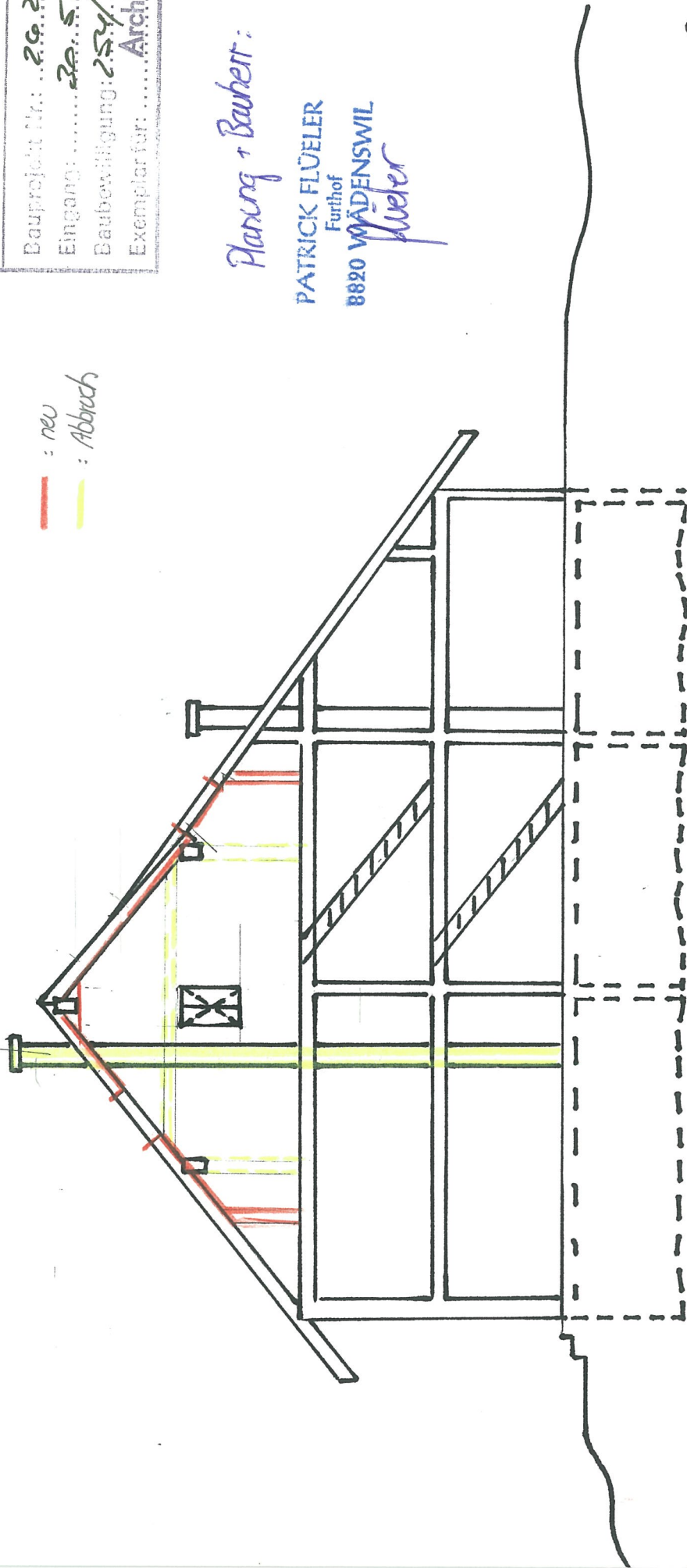

Planung + Bauherr:

PATRICK FLÜELER
 Furthof
 8820 WÄDENSWIL
 flueler

GEZ: PF
 30.3.96